

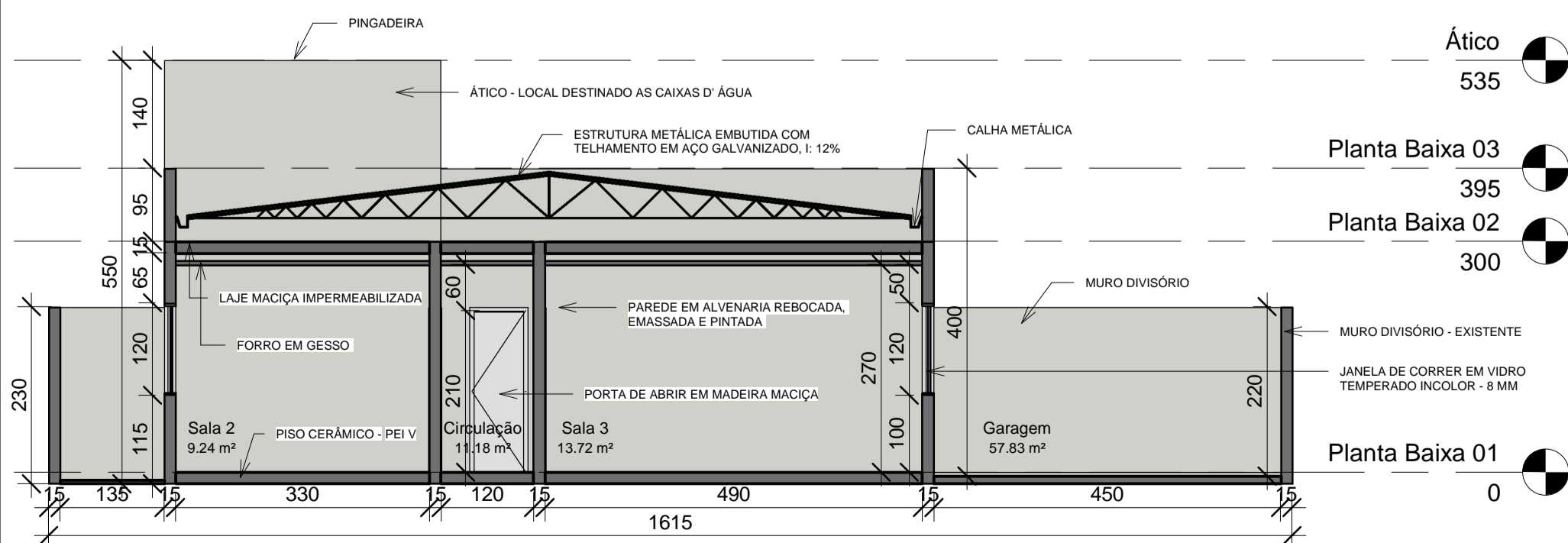

1 Planta Baixa 01  
1 : 75



6 Corte AA  
1 : 75

2 Corte BB  
1 : 75



3 Fachada  
1 : 50



5 Layout  
1 : 200

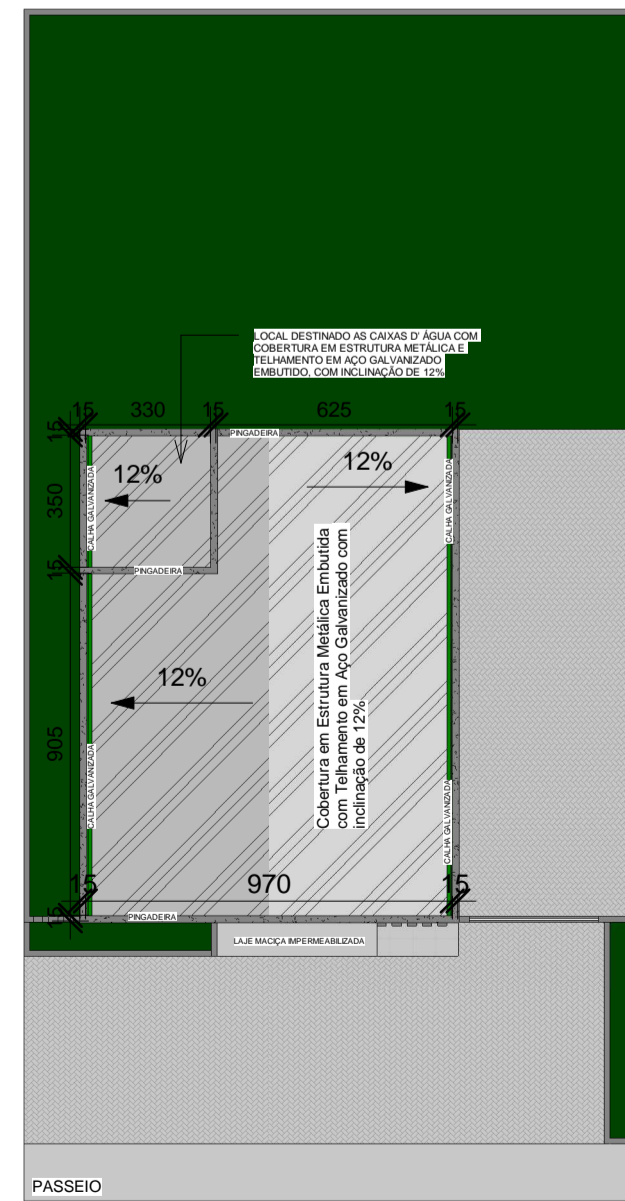

7 Cobertura  
1 : 200

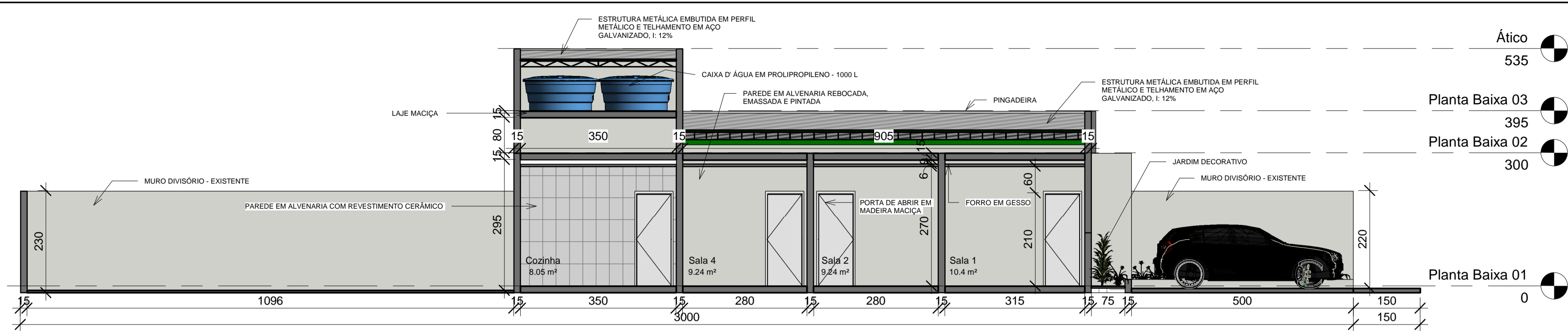

4 Vista 3D 1



Tabela da área (Área construída)		
Nome	Nível	Área
Área	Planta Baixa 01	135.9 m²

Tabela de Janela		
Modelo	Contador	Tipo
J1	3	.Janela Basculante Horizontal - Vidro Temperado Incolor 8 mm - 60x60x170 cm
J2	7	.Janela de Correr - 2 folhas - Vidro Temperado Incolor 8 mm - 140x120x100 cm
J3	2	Janela Basculante Horizontal - Vidro Temperado Incolor 8 mm - 140X60x200 cm

Tabela de porta		
Modelo	Contador	Tipo
P1	9	.Porta de Abrir em Madeira Maciça - 80x210 cm
P2	2	Porta de Abrir em Madeira Maciça - 90x210 cm
P3	1	Porta de Correr - 2 folhas - Vidro Temperado Incolor 12 mm - 200X240 cm
P4	1	.Porta de Abrir em Madeira Maciça - 70x210 cm
P5	1	.Portão Basculante Para Garagem Em Aço Galvanizado- 340x220 cm

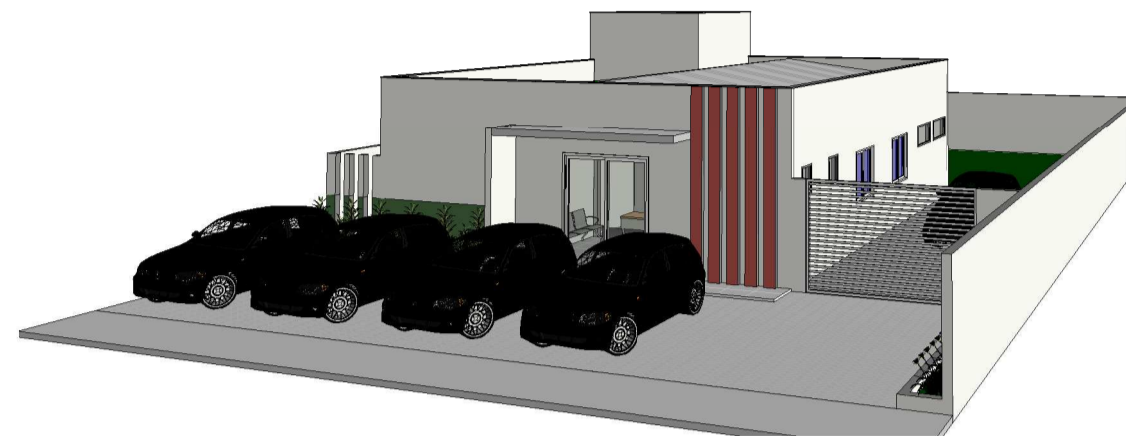

CNPJ: 18.392.522/0001-41

Endereço: Rua Sidney Hubner  
França Camargo, nº 69 A, Centro,  
Lajinha - MG

CEP: 36.980-000

Projeto:

Projeto Arquitetônico - CRAS

Cliente:

Prefeitura Municipal de Lajinha-MG

Endereço:

Rua José Rodrigues, s/n, Bairro Sagrada  
Família - Lajinha/MG (Ao lado da UBS Novo  
Horizonte)

Engenheira Civil - Responsável Técnico:

CREA-MG  
212.895/D

Thaís Boechat de Lima Bastos

Observação:

Aproximadamente 7.000 pessoas são beneficiadas  
diretamente e indiretamente com a construção do CRAS.

Data:	Escala:	Folha:	Área Lote: 2.554,18 m²
06/2021	INDICADA	01	Área Construída: 135,90 m²

8 Situação  
1 : 200

